



Globalwerte

2. Planung und Darstellung



3. Umgang mit den Studierenden



4. Interessantheit und Relevanz



Legende

Fragetext

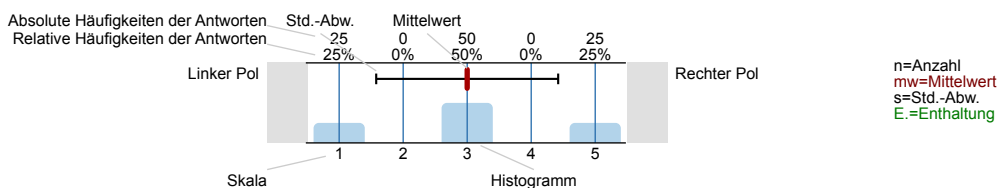

1. Globale Veranstaltungsbeurteilung

1.1) Welche Note geben Sie der Veranstaltung insgesamt?



1.2) Ich habe in der Veranstaltung gelernt

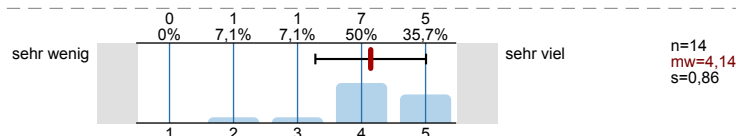

2. Planung und Darstellung

2.1) Die Veranstaltung verläuft nach einer klaren Gliederung

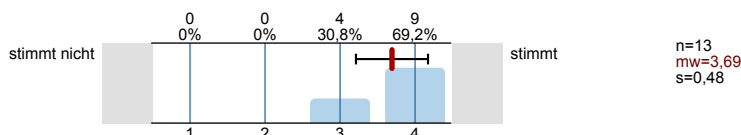

2.2) Der Inhalt ist an klar definierten Lernzielen orientiert

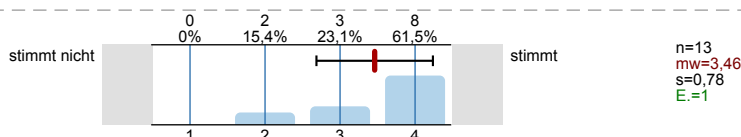

2.3) Es werden Beziehungen zu anderen Lehrveranstaltungen hergestellt

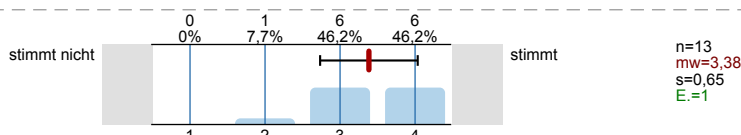

2.4) Der Dozent/die Dozentin zeichnet sich durch eine sehr gute Wissensvermittlung aus

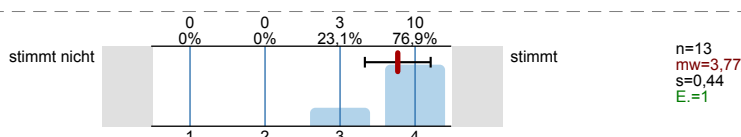

2.5) Die Wissensvermittlung wird durch Lernmaterial (z. B. Folien, Skripte, StudOn-Angebot) sehr gut unterstützt

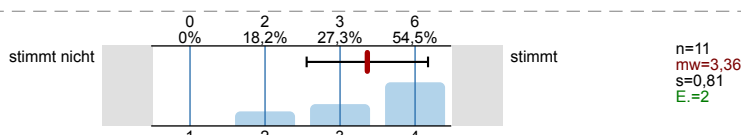

3. Umgang mit den Studierenden

3.1) Der Dozent/die Dozentin verhält sich den Studierenden gegenüber freundlich und aufgeschlossen

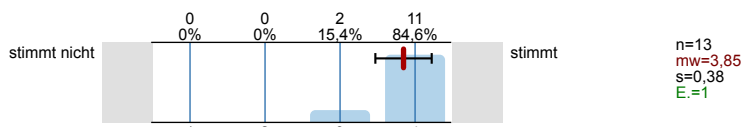

3.2) Der Dozent/die Dozentin motiviert zu Fragen und geht detailliert darauf ein

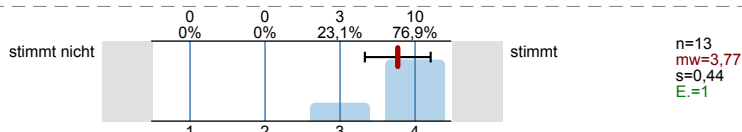

3.3) Die Studierenden werden außerhalb der Lehrveranstaltung gut betreut (persönlich, elektronisch)

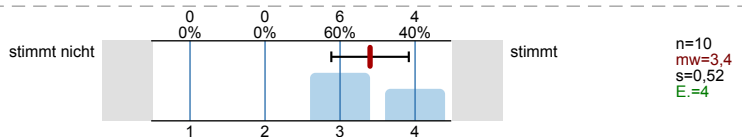

3.4) Gute/schlechte Betreuung (siehe Frage 3.3), weil...

4. Interessantheit und Relevanz

4.1) Der Dozent/die Dozentin gestaltet die Veranstaltung interessant

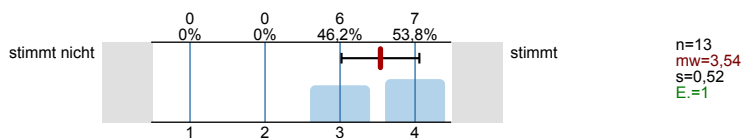

4.2) Der Dozent/die Dozentin verdeutlicht Verwendbarkeit und Nutzen des behandelten Stoffes

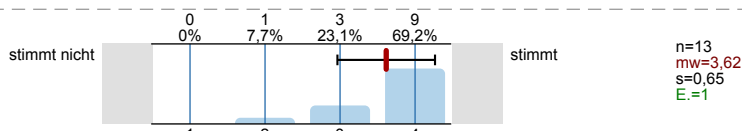

4.3) Der Dozent/die Dozentin stellt Beziehungen zur Forschung her (z. B. Methoden, Entwicklungen, Projekte, Ergebnisse)

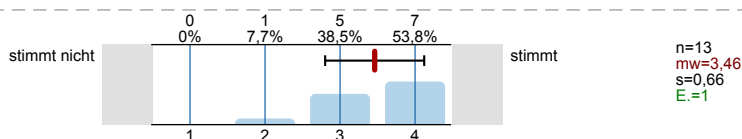

4.4) Der Dozent/die Dozentin stellt Beziehungen zur Praxis her (Beispiele, Gastvorträge etc.)

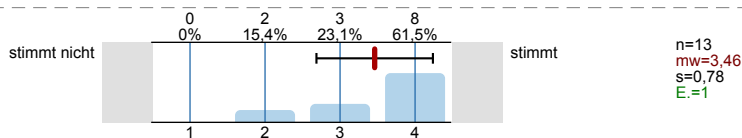

5. Schwierigkeit und Umfang

5.1) Der Schwierigkeitsgrad der Veranstaltung ist

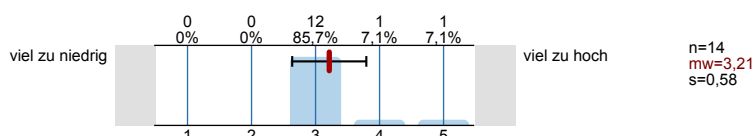

5.2) Der Stoffumfang der Veranstaltung ist

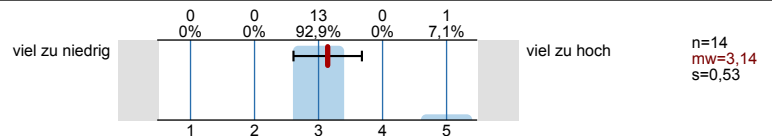

5.3) Das Tempo der Veranstaltung ist

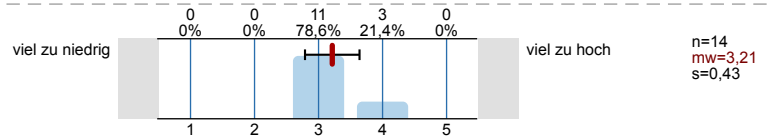

5.4) Das Vorwissen, das in der Veranstaltung vorausgesetzt wird, ist

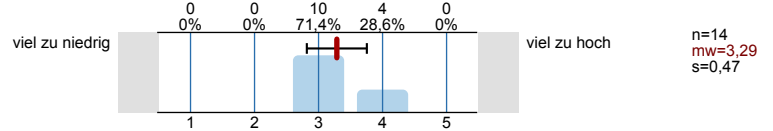

6. Selbststudium

6.1) Wie viele Stunden wendeten Sie bisher durchschnittlich für das Selbststudium dieser Lehrveranstaltung pro Woche auf?

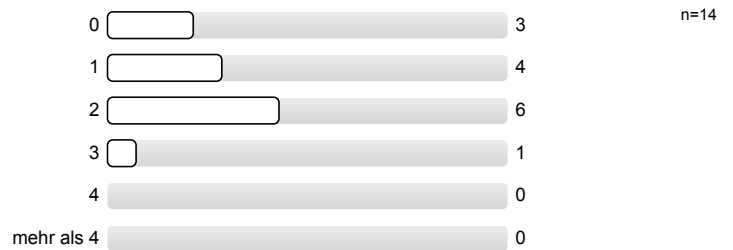

7. Soziodemografische Daten und Hintergrundvariablen

7.1) Welchen Lernstil bevorzugen Sie?

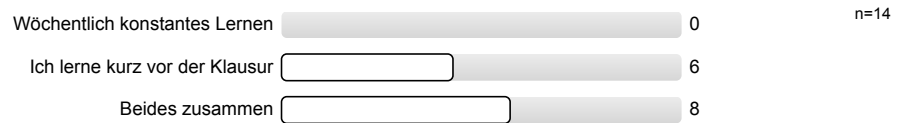

7.2) Das Thema der Veranstaltung ist interessant

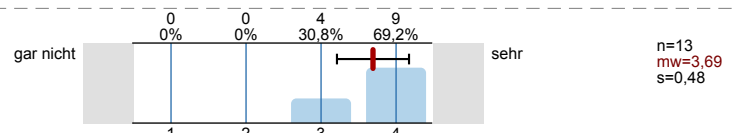

7.3) Wie oft haben Sie gefehlt?

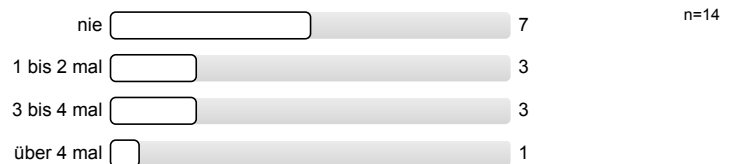

7.4) Studiengang

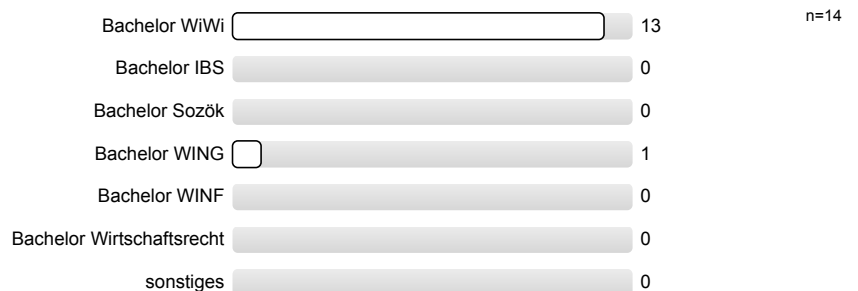

7.5) Welche Rolle spielt diese Veranstaltung in Ihrem Studium?

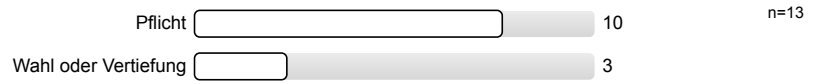

7.6) Semesteranzahl

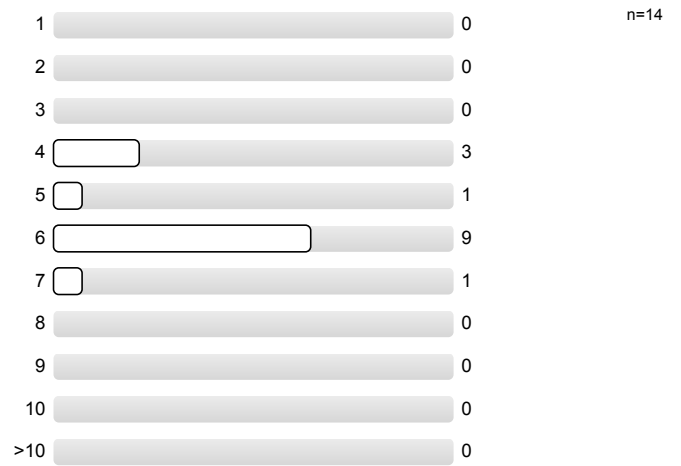

8. Abschließende Fragen

8.1) Was ist besonders gut an der Veranstaltung?

8.2) Was ist schlecht an der Veranstaltung? Warum?

^{8.3)} Welche Verbesserungsvorschläge haben Sie? Was könnte aus anderen Veranstaltungen übertragen werden?

Profillinie

Teilbereich: LVE FB WiWi
 Name der/des Lehrenden: Prof. Dr. Johannes Rincke
 Titel der Lehrveranstaltung: Wettbewerbstheorie und -politik
 (Name der Umfrage)

Verwendete Werte in der Profillinie: Mittelwert

1. Globale Veranstaltungsbeurteilung

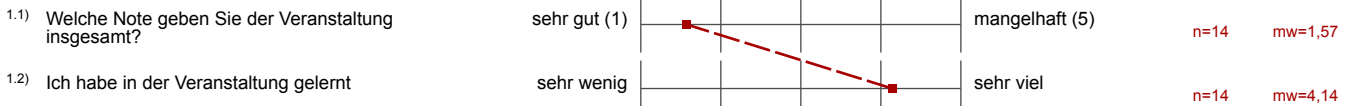

2. Planung und Darstellung

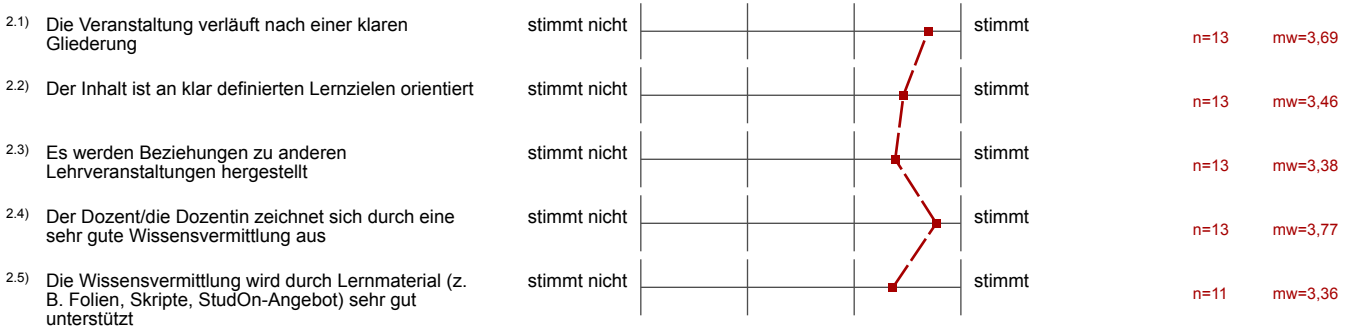

3. Umgang mit den Studierenden

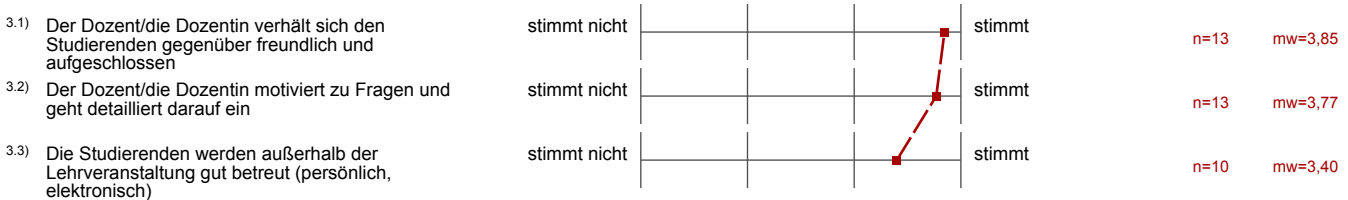

4. Interessantheit und Relevanz

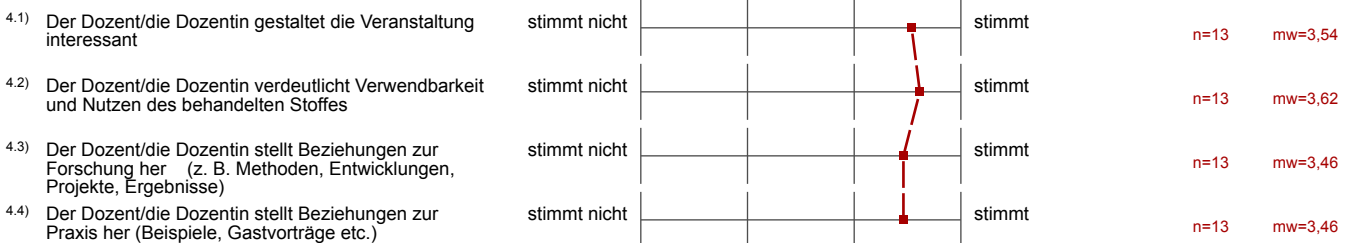

5. Schwierigkeit und Umfang



5.2) Der Stoffumfang der Veranstaltung ist	viel zu niedrig	----- ----- ----- -----	viel zu hoch	n=14 mw=3,14
5.3) Das Tempo der Veranstaltung ist	viel zu niedrig	----- ----- ----- -----	viel zu hoch	n=14 mw=3,21
5.4) Das Vorwissen, das in der Veranstaltung vorausgesetzt wird, ist	viel zu niedrig	----- ----- ----- -----	viel zu hoch	n=14 mw=3,29

7. Soziodemografische Daten und Hintergrundvariablen

7.2) Das Thema der Veranstaltung ist interessant	gar nicht	----- ----- ----- -----	sehr	n=13 mw=3,69
--	-----------	-------------------------	------	-----------------